RESUME

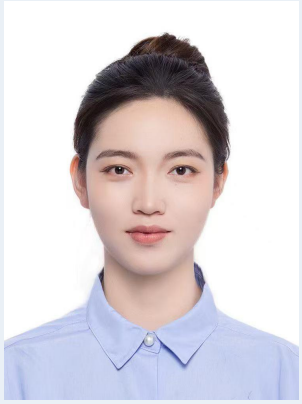

聂晓丽 hedi

求职意向：跨境电商运营

基本信息

出生日期： 1995-6-22

籍贯： 云南昆明

民族： 汉

身高： 165 cm

体重： 63kg

学历： 本科

现居地址： 深圳坪山

手机： 13530816469

邮箱： hedinie87@gmail.com

微信： LexiLexi0

掌握技能

1.跨境电商全平台运营

2.独立站 SEO 及内容运营，社媒营销

3.海外询盘转化与跟单发货

4.暖通英语

5.生成式搜索 GEO（AI 搜索可见度优化）

兴趣爱好

1. 看财经分析

2. 旅行

教育经历

商务英语 **广东外语外贸大学**

2016-2020

商务英语口语，商务英语听力，商务英语翻译，商务英语阅读，商务英语写作，外贸函电，国际贸易实务；国际贸易+英语沟通 基础扎实。

工作经验

外贸经理 **深圳安诗曼科技有限公司（主营空调设备）**

2021-2026

- 负责 HVAC 产品海外市场开发及跨境平台运营（Alibaba、Made in china、独立站、1688、TikTok、Youtube、Lazada、Shopee）；
- 负责越南独立站及官网 SEO 优化与内容建设,工业空调、洁净空调、精密空调的产品上架、关键词优化及内容运营；
- 参与 Google Ads 投放优化，负责广告关键词、落地页及转化效果提升，分析平台数据与市场趋势，优化推广策略；
- 负责 TikTok、YouTube、Instagram 等社媒内容发布及流量引流，提升品牌曝光；
- 协调工厂、采购及物流，确保订单顺利交付；
- 负责公司 GEO 品牌布局。

外贸销售 **深圳市多伦斯环保设备有限公司(主营净水设备)**

2020-2021

- Alibaba 国际站运营与销售；
- 进行市场调研，制定销售计划与运营方向；
- 自主规划并开发新产品；
- 协调工厂，生产、打样、订柜、发货及售后全流程；
- 负责 YouTube、TikTok、Facebook、Instagram、Twitter、LinkedIn 等社媒平台运；
- 自主开发海外客户（擅长 Google 系、LinkedIn 及 Facebook 客户开发）。

核心竞争力

1. 从 0 到 1 主导 HVAC 外贸全链路体系搭建，完成平台、品牌与运营框架搭建。
2. 外贸全链路业务经验成熟，覆盖询盘到售后全环节。
3. 暖通行业多年深耕，具备丰富的行业经验与业务把控能力。

自我评价

工作态度： 严谨踏实，负责；

自主解决问题意识：强；

性格：真诚，较真；

行业认知：深入；

学习适应能力：好学；

劣势：偶尔较劲，易内耗；